CARRERA POPULAR CABANILLAS DEL CAMPO

CATEGORÍA CADETE_Sub 16 (2009-2010)

Domingo 26 de Mayo, 12´30 h. Ayto Cabanillas y alrededores

2 VUELTAS AL CIRCUITO
2.660 m

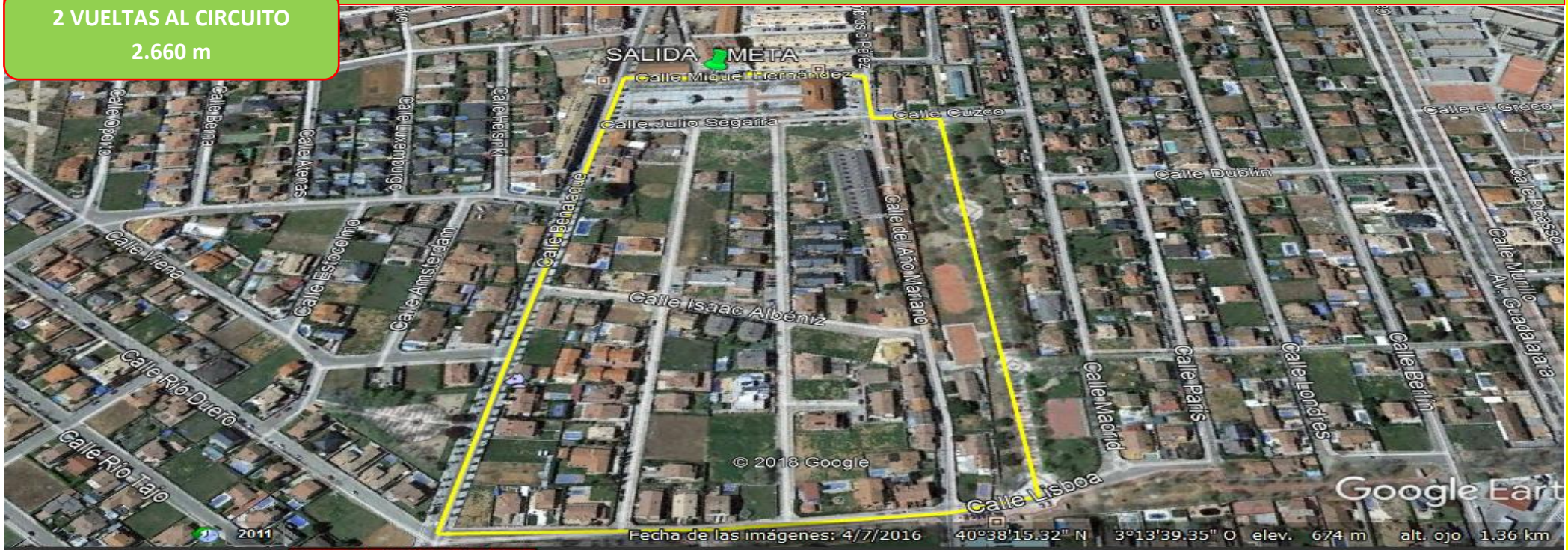

Fecha de las imágenes: 4/7/2016 40°38'15.32" N 3°13'39.35" O elev. 674 m alt. ojo 1.36 km

Gráfico: min., media, máx. Elevación: 672, 675, 678 m
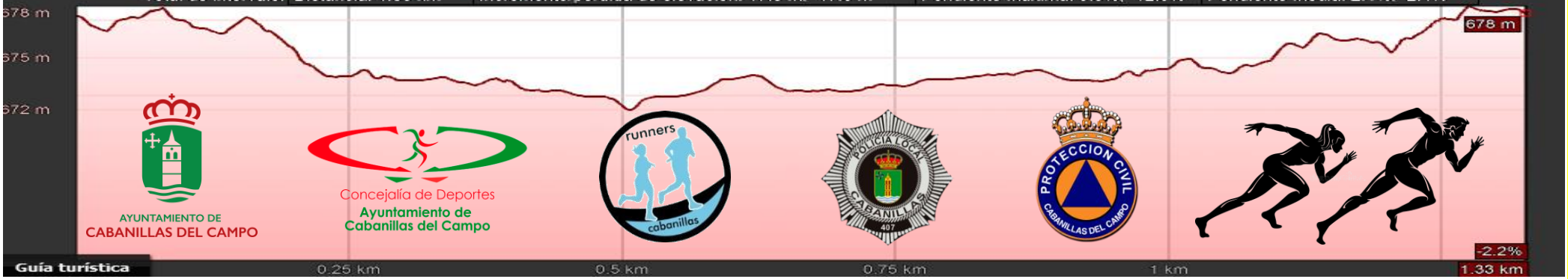
Total de intervalo: Distancia: 1.33 km | Incremento/pérdida de elevación: 17.8 m, -17.6 m | Pendiente máxima: 9.5%, -12.0% | Pendiente media: 2.4%, -2.4%